

NOUVEAU RENDEZ-VOUS

#AfterworkSilverEco

**PREMIER**

**AFTERWORK DE LA SILVERECO 2018**

PITCHS GRANDS COMPTES / STARTUPS • ACTEURS DE LA SILVER ÉCO • NETWORKING



FRANCE  
SILVER ÉCO

cap·digital

Paris Région

**Mardi 23 janvier 16h30 - 19h30**

Cap Digital



AFTERWORK DE LA SILVERECO 2018



Olist

Luiz BAUTZER

---

# OLIST

JANVIER 2018

[luiz.bautzer@gmail.com](mailto:luiz.bautzer@gmail.com)



olist

Bringing CURE & CARE Together



# OLIST aide ses clients à optimiser *la prise en charge* personnes âgées en perte d'autonomie



- ...à travers la **modélisation** de la **relation** entre ...

## CURE

(données sur soins cliniques)



## CARE

(données sur le maintien à domicile)



# LE PROBLEME ADRESSÉ



- La faible efficacité opérationnelle de la prise en charge & coûts non maîtrisés

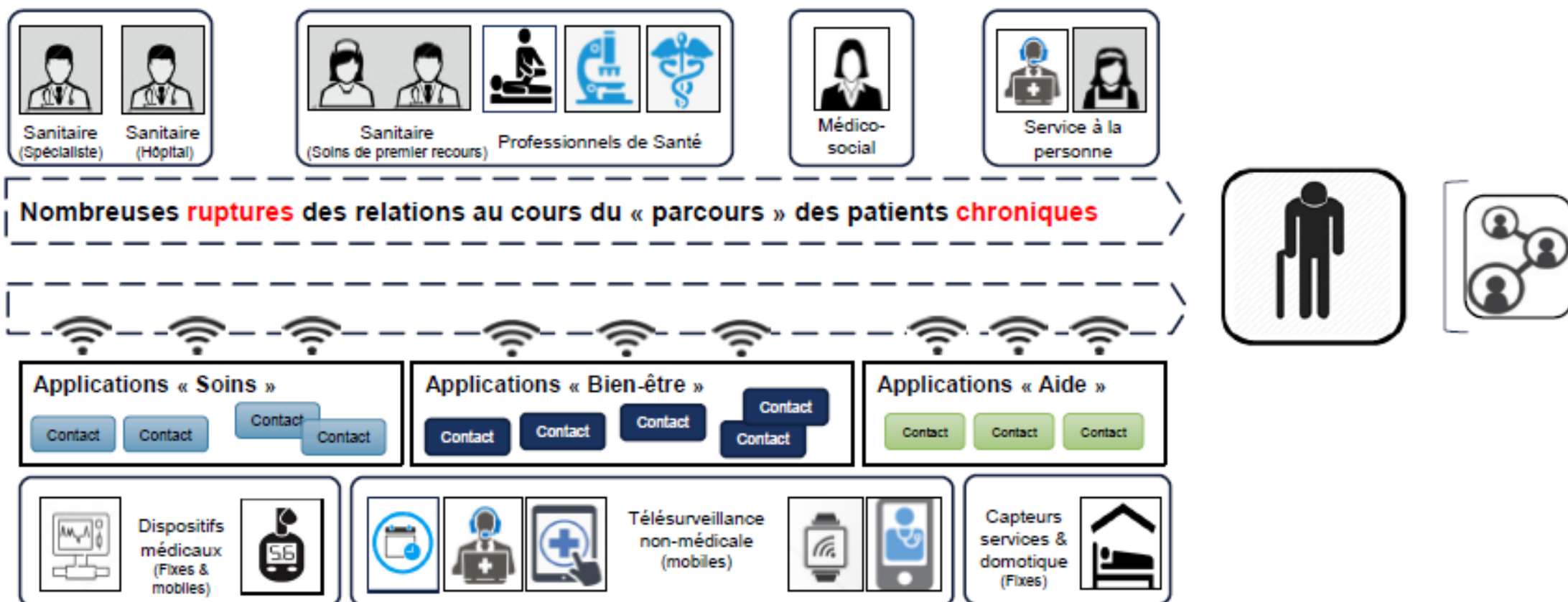

# LA SOLUTION PROPOSÉE / MODÉLISER DES « MARQUEURS DE FRAGILITÉ »



- Une plate-forme (en mode SaaS) pour :
  - **Collecter et traiter** les données (*Data curation*)
  - Modéliser les **l'interdépendances** CURE & CARE

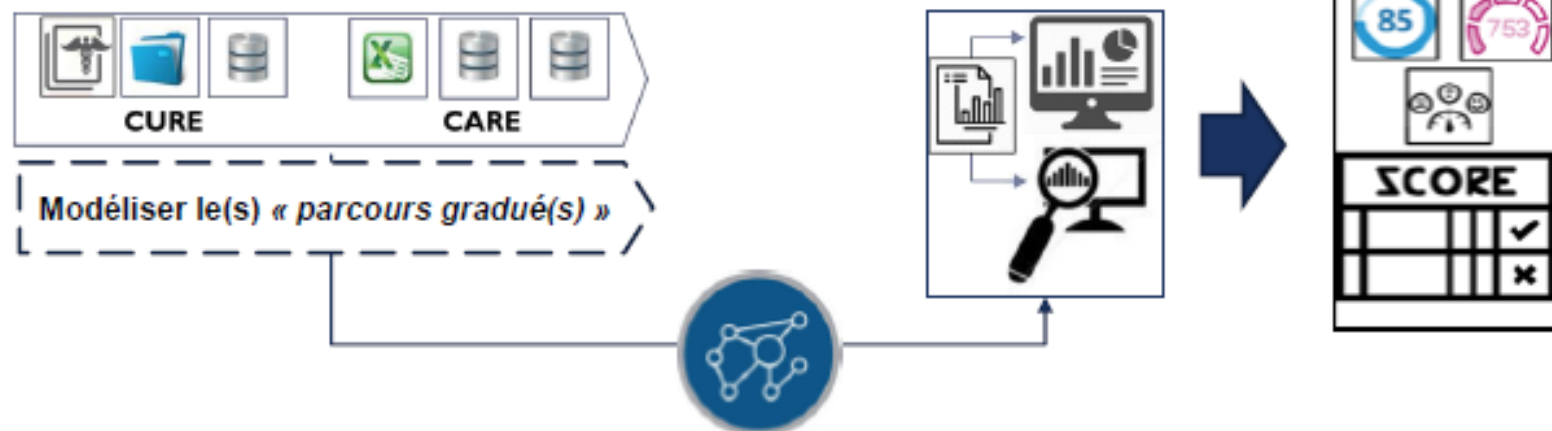

- Base de données NoSQL orientée graph pour explorer ce qui engendre la fragilité
  - Trouver des connexions entre CURE & CARE
  - Classer la pertinence et le poids des relations
  - Trouver des régularités et les anomalies

# RÉSULTATS ATTENDUS



- **Marqueurs de fragilité** permettent de
  - IDENTIFIER, PREDIRE et PERSONNALISER les *parcours des personnes en perte d'autonomie*
- Meilleure compréhension des **ruptures**
  - **Construire & sécuriser la collaboration** entre professionnels de la santé & de l'aide à la personne
- Evaluation proactive du niveau de prise en charge requise
  - Evaluer les relations selon une **pluralité de critères**
  - **Maitriser les coûts**
- Possibilité de sortir de l'approche "post-traumatique" (ex-post)
  - **Opérationnaliser le « parcours de soins gradué »** pour les patients chroniques

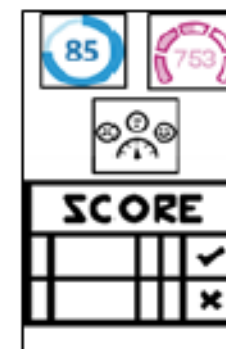

MERCI



Bringing CURE & CARE Together

<https://olisthub.com>  
luiz.bautzer@gmail.com